Leaderregion Elbe-Saale: Schönebeck - OT Plötzky

Umgestaltung Edersee im Naherholungsgebiet Plötzky

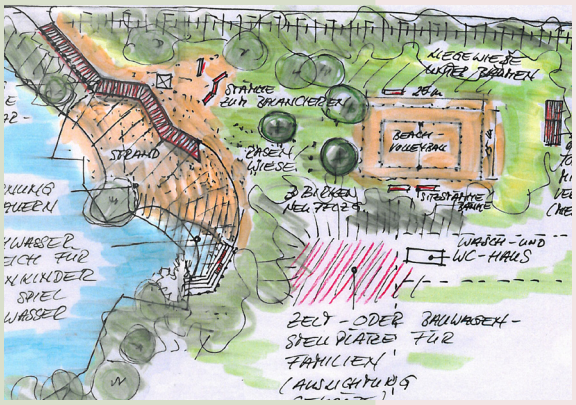

Projektträger:

Elbaue Naherholungsförderungsgesellschaft mbH

Ziel und Inhalt:

Zwischen Plötzky und Pretzien befindet sich das Naherholungsgebiet Plötzky mit mehreren Seen. Der Edersee mit Badestelle und Campingplatz ist ein beliebter Anlaufpunkt für Bade- und Sonnenhungrige aus Region aber auch bei Touristen. Am Edersee befindet sich ein Abenteuerspielplatz für Kinder und ein Beachvolleyballplatz zur sportlichen Betätigung der zahlreichen Gäste. Der Campingplatz selbst liegt idyllisch gelegen im Hochwald.

Um den Bereich rundum den Badesee attraktiver zu gestalten, wurde ein Gestaltungskonzept für den Strandbereich am Edersee erarbeitet. Zentrales Element ist ein Holzsteg, der die Erreichbarkeit sichert, aber auch eine Trennung zwischen Rasen- und Strandbereich darstellt. Neue Spielgeräte werten den Strandbreich zusätzlich auf. Es darf wieder ausgiebig geplanscht werden!

Finanzierung:

Gesamt-Projektvolumen: 76.800 Euro
Fördermittel: 25.400 Euro

Projektzeitraum:

2013

Kontakt:

Elbaue Naherholungsförderunggesellschaft mbH
Bertold-Brecht-Straße 2a, 39218 Schönebeck

www.leader-elbe-saale.de

SACHSEN-ANHALT

Europäische Kommission
Europäischer Landwirtschaftsfonds für die Entwicklung des ländlichen Raums
HIER INVESTIERT EUROPA IN DIE LÄNDLICHEN GEBIETE

Im Auftrag von: Salzlandkreis - Fotos: Amtshof Eicklingen - Redaktion und Layout: Amtshof Eicklingen Planungsgesellschaft mbH & Co. KG
Ansprechpartner: Gudrun Viehweg, Amtshof Eicklingen Planungsgesellschaft mbH & Co. KG, Mühlenweg 60, 29358 Eicklingen - Stand August 2013